

Slet ITSguest WiFi på Mac

Trin 1.

Tryk på WiFi ikonet og vælg "Åbn Netværk..."



Trin 2.

Bemærk at du/I har valgt Wi-Fi i venstre side (vist med grøn prik på billede 2). Tryk dernæst på "Avanceret..." (markeret med den røde firkant på billede 2)

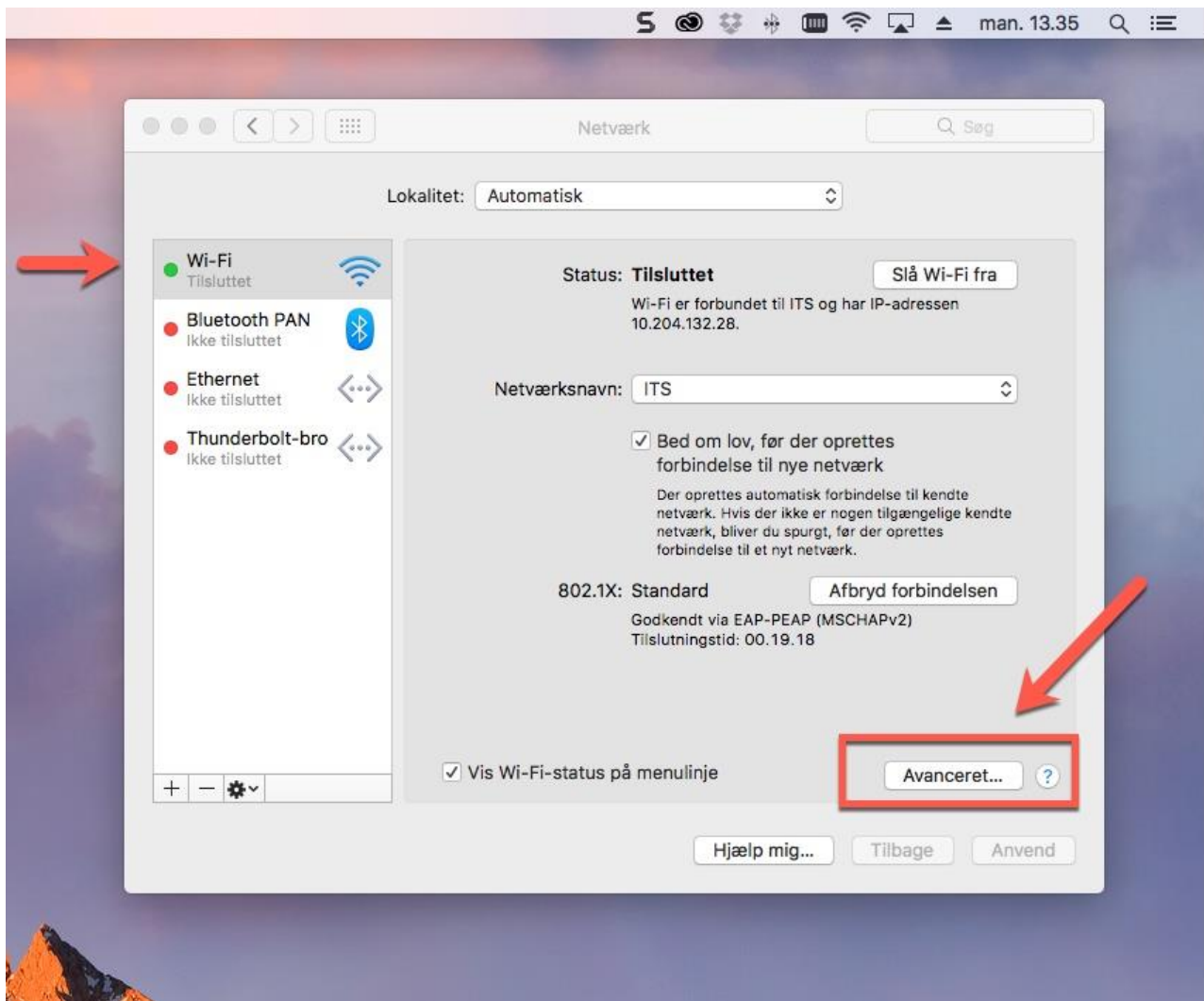

Trin 3.

Find ITSGuest på listen med "Foretrukne netværk" - bemærk at der kan være mange. Når ITSGuest er fundet og markeret på listen, trykkes herefter på – (knappen er ligner et minustegn).

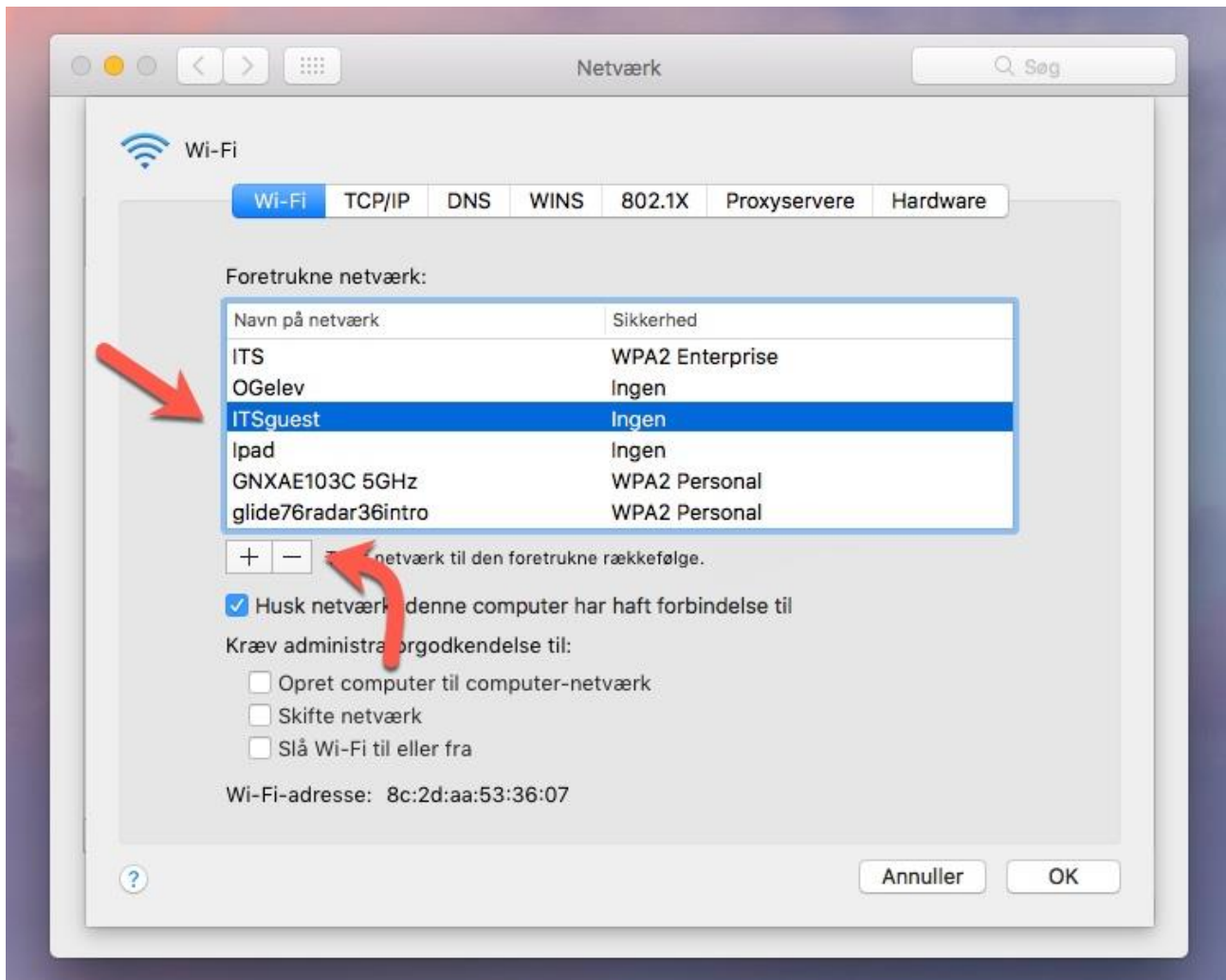

Trin 4.

Ved at trykke og vælge ITS kan man hive netværket op ad listen, så ITS står øverst på listen, som vist på billede 4. Når dette er gjort kan du/I trykke "OK".

